

# ÍNDICE

<b>PRIMEROS PASOS</b>	<b>7</b>
<b>CUALIDADES DEL SONIDO</b>	<b>29</b>
<b>FAMILIAS DE INSTRUMENTOS MUSICALES</b>	<b>45</b>
<b>AUDICIONES</b>	<b>65</b>
<b>PUZLES RECORTABLES</b>	<b>75</b>

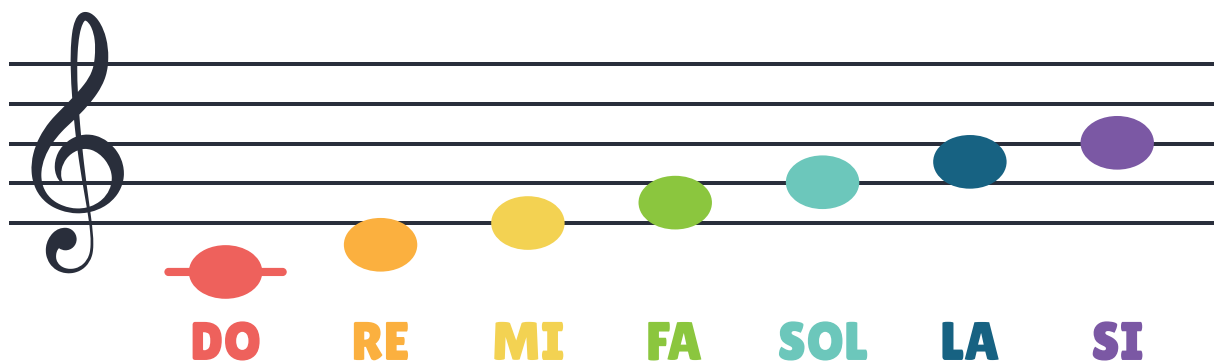

# LA ESCALA MUSICAL



1. Colorea la nota del color que le corresponde.

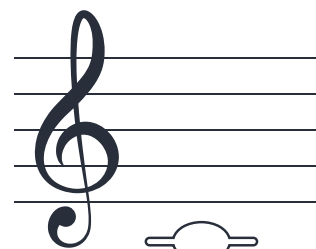
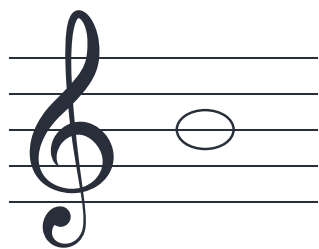
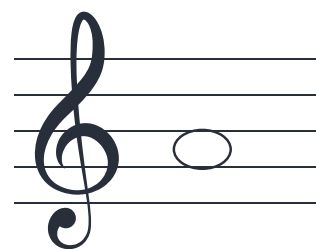
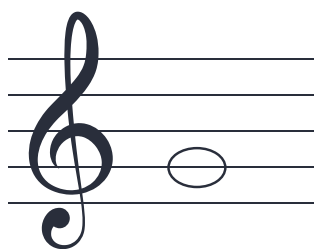
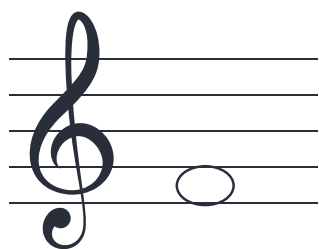
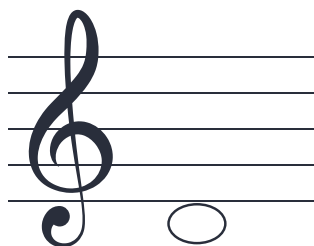

# LA INTENSIDAD

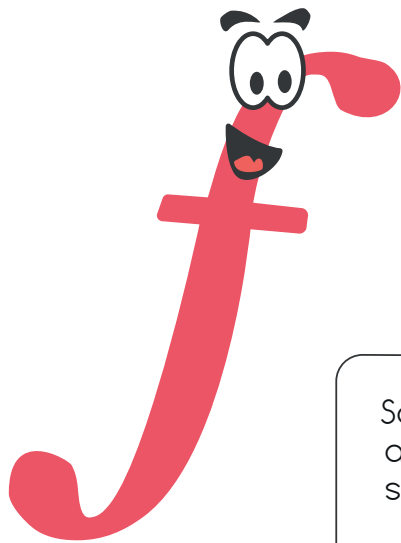

Soy Forte y cuando aparezco todos los sonidos tienen que sonar fuerte.

Soy Piano y cuando aparezco todos los sonidos tienen que sonar suave.



1. ¿Quién suena más fuerte?

1



2

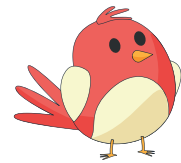

3

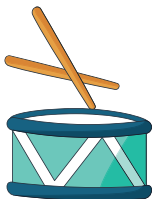

4

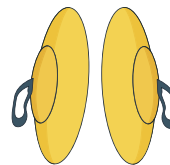

# LA ALTURA

## AGUDO

Sonidos que suenan alto como por ejemplo el canto de los pájaros.

Sonidos que suenan bajos como por ejemplo el rugir de un león.

## GRAVE

1. Rodea de rojo los animales que tengan un sonido grave y de verde los que tengan un sonido agudo.

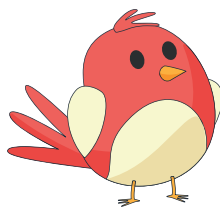
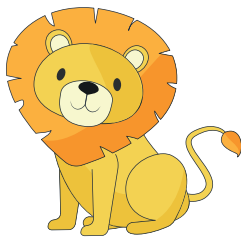

# FAMILIA DE PERCUSIÓN

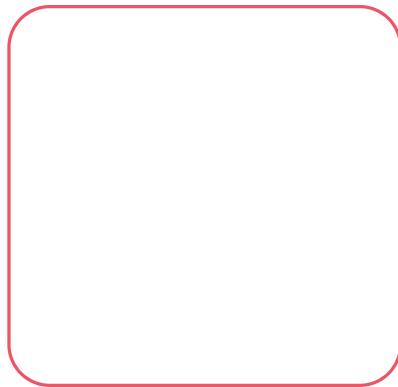
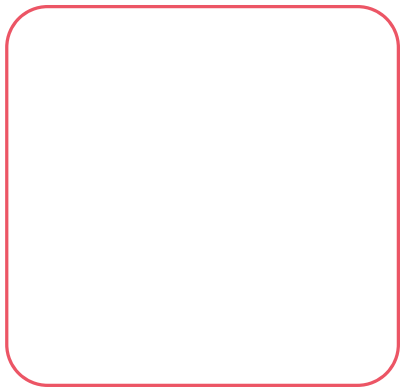

# FAMILIA DE CUERDA

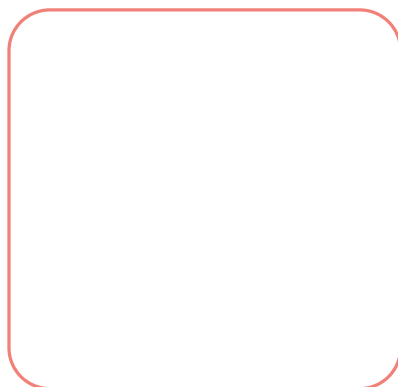
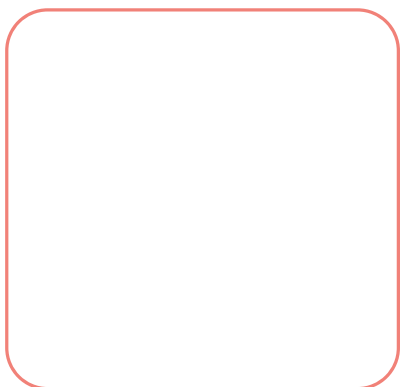

# FAMILIA DE VIENTO

MADERA

METAL

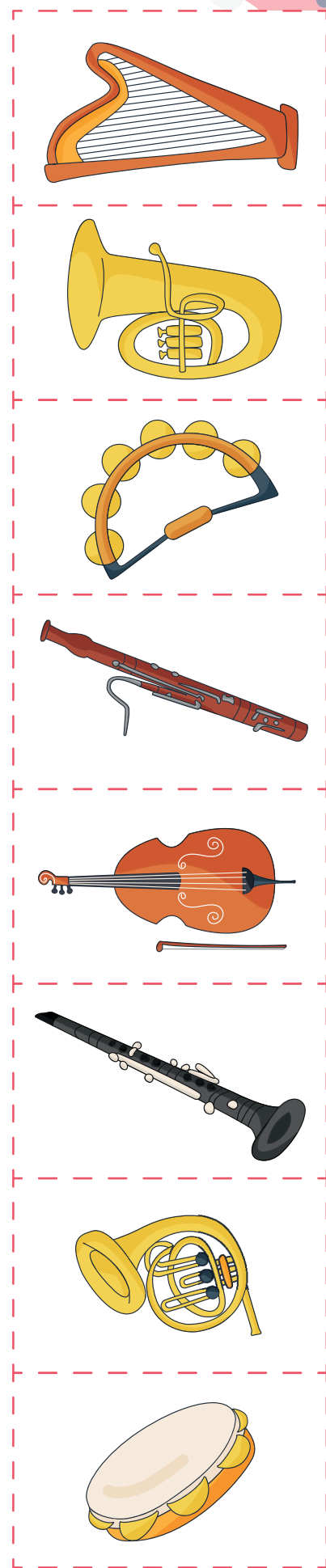
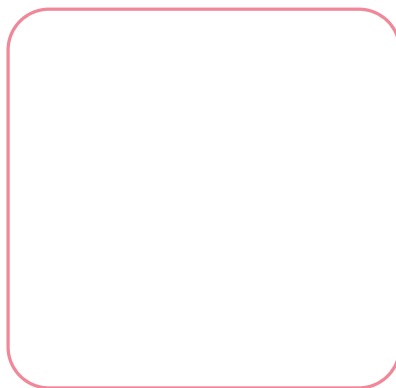

1. Rodea lo que escuches en cada ejercicio.

**1**

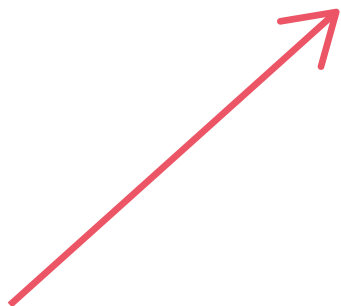

**2**

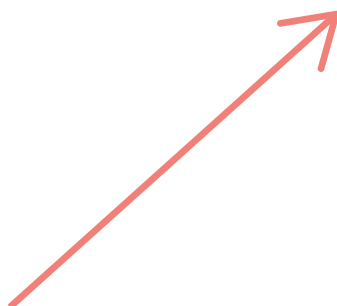
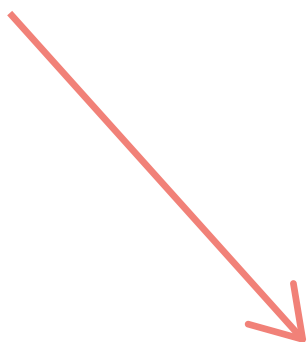

**3**

